

# **ERP Web Financeiro/ Contas a Receber Emissão de Boleto a Receber**

# Índice

<a href="#"><u>Objetivo</u></a>	3
<a href="#"><u>Preenchimento dos dados</u></a>	4
<a href="#"><u>Emissão de Título</u></a>	10

# ERP Web Financeiro/ Contas a Receber - Emissão de Boleto a Receber

## Objetivo

Este manual tem por objetivo auxiliar com a emissão de boletos a receber.

# Preenchimento dos dados

1. Selecione o **menu superior** (Imagem 1) no canto superior esquerdo.

Imagem 1 – Menu Superior

2. Na **barra de pesquisa** (Imagem 2) digite “Títulos a Receber/Recebidos” e selecione o resultado correspondente.

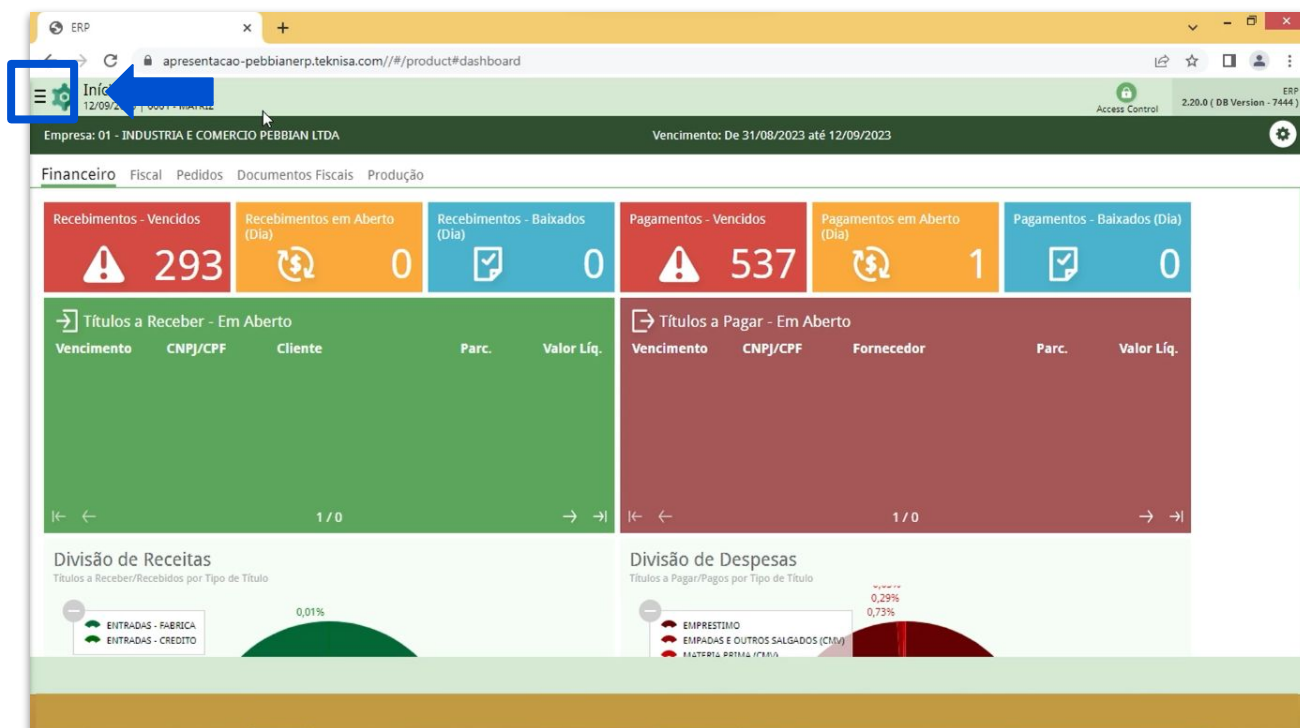

Imagem 2 – Barra de pesquisa

3. Na tela de **Tela de Filtro** (Imagem 3) , você deve preencher:

- Empresa;
- Vencimento.

ERP

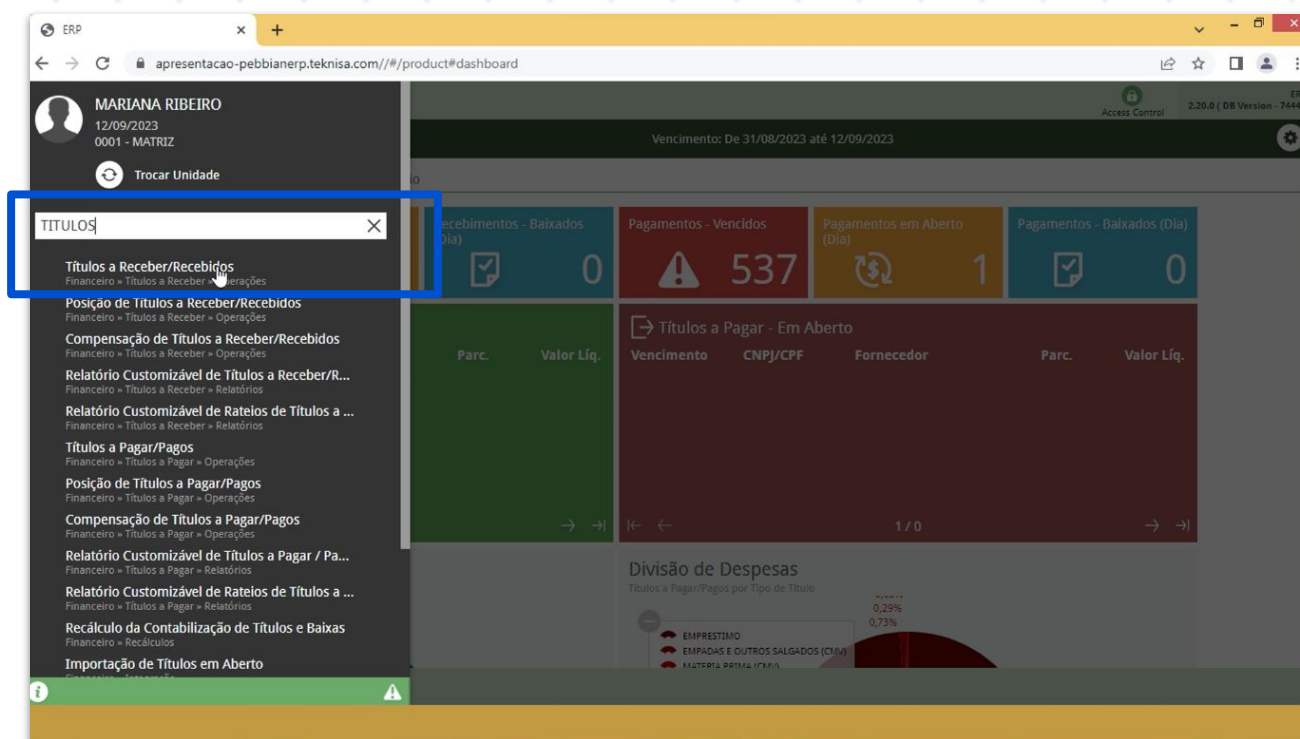
apresentacao-pebbianerp.teknisa.com/fin/#/fin\_contaReceber#rec00001\_titulos\_a\_receber

Títulos a Receber/Recebidos  
12/09/2023 | 0001 - MATRIZ

Empresa: Vencimento:

Vencimento CNPJ/CPF Cliente Parcela Tipo de Baixa Valor Original Valor Líquido Nota Fiscal Tipo Título Emissão Associação Renegociação Cnab Remessa Retorno

Não há registros

Filtro

Empresa  
INDUSTRIA E COMERCIO PEBBIAN LTDA

Vencimento  
A partir de 13/08/2023 Para 12/10/2023

Título  
Documento  
Remessa/Retorno  
Baixa  
Mais campos

Fechar Aplicar filtro

Imagem 3 – Tela de Filtro

4. Clique em **Aplicar Filtro** (Imagem 4) no canto inferior direito na parte inferior da tela.

ERP

apresentacao-pebbianerp.teknisa.com/fin/#/fin\_contaReceber#rec00001\_titulos\_a\_receber

Títulos a Receber/Recebidos  
12/09/2023 | 0001 - MATRIZ

Empresa: Vencimento:

Vencimento CNPJ/CPF Cliente Parcela Tipo de Baixa Valor Original Valor Líquido Nota Fiscal Tipo Título Emissão Associação Renegociação Cnab Remessa Retorno

Não há registros

Filtro

Empresa  
INDUSTRIA E COMERCIO PEBBIAN LTDA

Vencimento  
A partir de 13/08/2023 Para 12/10/2023

Título  
Documento  
Remessa/Retorno  
Baixa  
Mais campos

Fechar Aplicar filtro

Imagem 4 – Aplicar Filtro

- Selecione o título cadastrado na **tela de listagem** (Imagem 5) que deseja fazer a emissão do boleto.

Vencimento	CNPJ/CPF	Cliente	Parcela	Tipo de Baixa	Valor Original	Valor Líquido	Nota Fiscal	Tipo	Título	Emissão	Associação
15/09/2023			000		1.100,00	1.100,00	0000276/55	Real	Em Aberto	Não Emitido	Não Associ
05/09/2023			000	Crédito em Conta	1.252.068,54	1.252.068,54	0000127/1	Real	Em Aberto	Emitido	Não Associ
25/08/2023			000		5.750,00	5.750,00	0000289/1	Real	Em Aberto	Não Emitido	Não Associ
21/08/2023			000		150,00	150,00	0000272/1	Real	Em Aberto	Não Emitido	Não Associ

Quant. de Títulos: 0      Valor Original Total: 0,00      Valor Ajuste Total: 0,00      Valor Líquido Total: 0,00

Adicionar      Ações

Imagem 5 – Tela de Listagem

- Na aba **Dados para Recebimento** (Imagem 6) é necessário preencher a conta de cobrança.

**Dados para Recebimento**

00 - 000 - 1.100,00 - 1.100,00 - Em Aberto - Não Emitido - Não Associado - Não Enviado

ajuste Parcelamento Tipo de Recebimento Documento Conta Cnab Baixa Anexo

**Dados Gerais**

Tipo de Baixa

Conta Cobrança

Banco Agência Conta Corrente

Nosso Número

Representação Numérica

Código de Barras

Descrição  
RECEITA DE VENDAS

**Dados CNAB**

Número Carteira Tipo Carteira

Quant. de Títulos: 0

Voltar      Editar      Excluir

Imagem 6 – Dados para Recebimento

### 7. Clique em **Editar** (Imagem 7) na parte inferior da tela

Imagem 7 – Editar

### 8. Preencha a **Conta Cobrança** (Imagem 8).

Imagem 8 – Conta Cobrança

9. Clique em **Salvar** (Imagem 9) no canto inferior direito.

Imagem 9 – Salvar

10. Na tela (Imagem 10) “Registro salvo com sucesso”, clique em “OK”.

Imagem 10 – Tela

11. Clique em **Voltar** (Imagem 11) no canto inferior direito.

Imagem 11 – Voltar

## Emissão de Título

1. A **tela de listagem** (Imagem 12) apresentada contém os títulos referentes ao período de vencimento determinado no filtro.

Vencimento	CNPJ/CPF	Cliente	Parcela	Tipo de Baixa	Valor Original	Valor Líquido	Nota Fiscal	Tipo	Título	Emissão	Associação
<input type="checkbox"/> 15/09/2023			000		1.100,00	1.100,00	0000276/55	Real	Em Aberto	Não Emitido	Não Associ
<input type="checkbox"/> 05/09/2023			000	Crédito em Conta	1.252.068,54	1.252.068,54	0000127/1	Real	Em Aberto	Emitido	Não Associ
<input type="checkbox"/> 25/08/2023			000		5.750,00	5.750,00	0000289/1	Real	Em Aberto	Não Emitido	Não Associ
<input type="checkbox"/> 21/08/2023			000		150,00	150,00	0000272/1	Real	Em Aberto	Não Emitido	Não Associ

Quant. de Títulos: 0      Valor Original Total: 0,00      Valor Ajuste Total: 0,00      Valor Líquido Total: 0,00

[Adicionar](#)      [Ações](#)

Imagem 12 – Tela de Listagem

2. Clique no título que deseja emitir através da **caixa de seleção** (Imagem 13) lateral na coluna Vencimento.

Vencimento	CNPJ/CPF	Cliente	Parcela	Tipo de Baixa	Valor Original	Valor Líquido	Nota Fiscal	Tipo	Título	Emissão	Associação
<input type="checkbox"/> 15/09/2023			000		1.100,00	1.100,00	0000276/55	Real	Em Aberto	Não Emitido	Não Associ
<input type="checkbox"/> 05/09/2023			000	Crédito em Conta	1.252.068,54	1.252.068,54	0000127/1	Real	Em Aberto	Emitido	Não Associ
<input type="checkbox"/> 25/08/2023			000		5.750,00	5.750,00	0000289/1	Real	Em Aberto	Não Emitido	Não Associ
<input type="checkbox"/> 21/08/2023			000		150,00	150,00	0000272/1	Real	Em Aberto	Não Emitido	Não Associ

Quant. de Títulos: 0      Valor Original Total: 0,00      Valor Ajuste Total: 0,00      Valor Líquido Total: 0,00

[Adicionar](#)      [Ações](#)

Imagem 13 – Caixa de Seleção

### 3. Clique em **Ações** (Imagem 14) no canto inferior direito.

Imagem 14 – Ações

### 4. Selecione **Emitir Título** (Imagem 15).

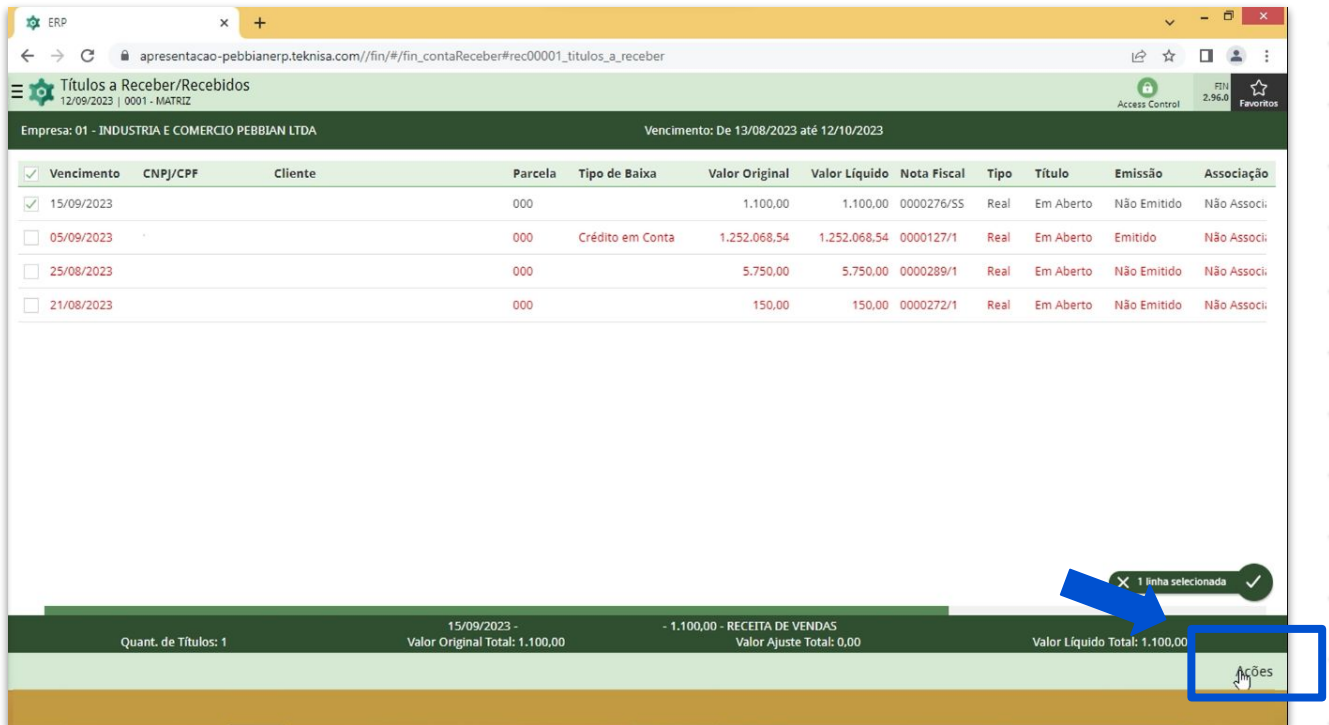

Imagem 15 – Emitir Título

5. Na **tela de confirmação** (Imagem 16) Deseja realmente emitir o(s) título(s)?", selecione "SIM".

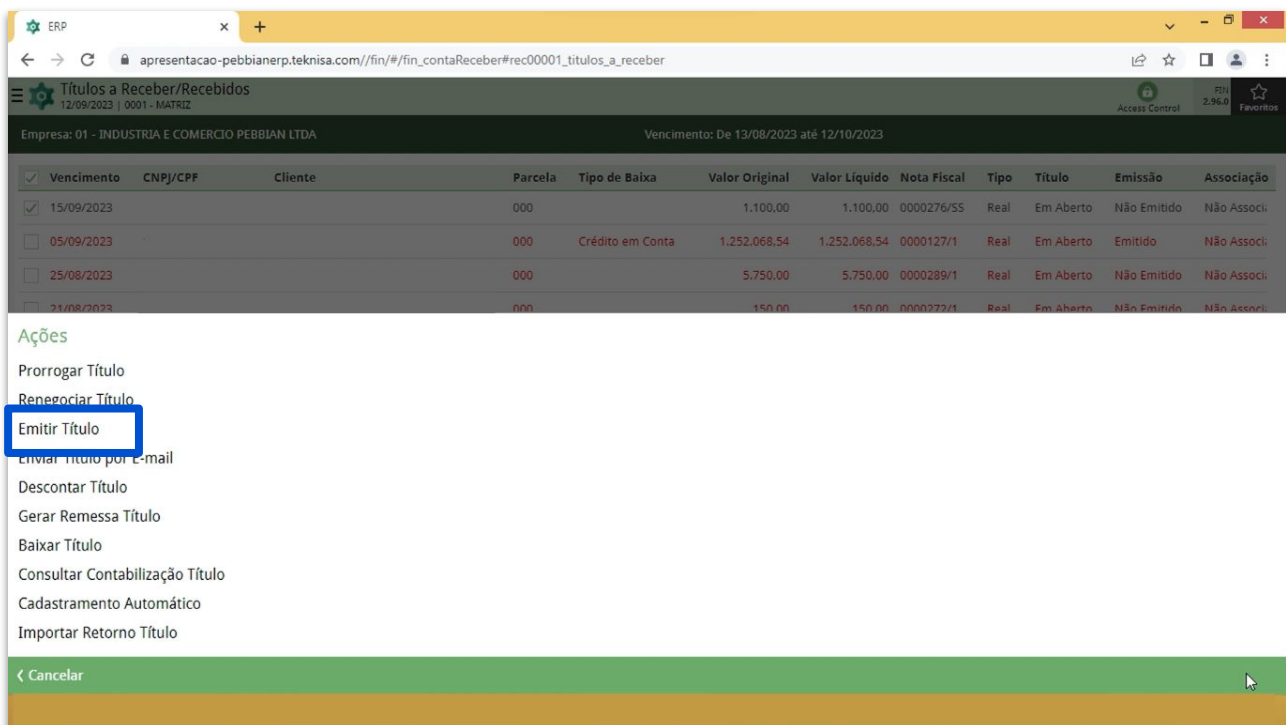

Imagem 16 – Tela de Confirmação

6. Será aberta uma nova **aba** (Imagem 17) no navegador com o título emitido.  
É necessário salvar ou imprimir o documento.

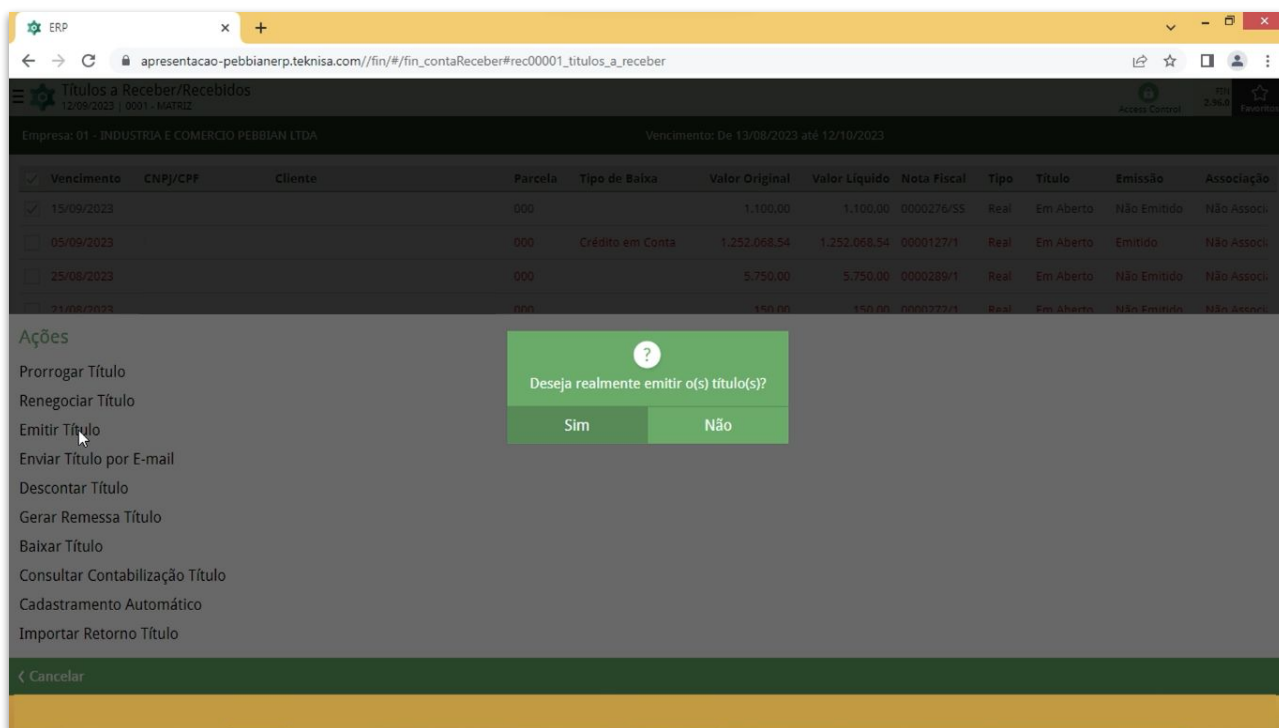

Imagem 17 – Aba

- Novamente na aba ERP, na **tela de confirmação** (Imagem 18) “Título(s) emitido(s) com sucesso, selecione “OK”.

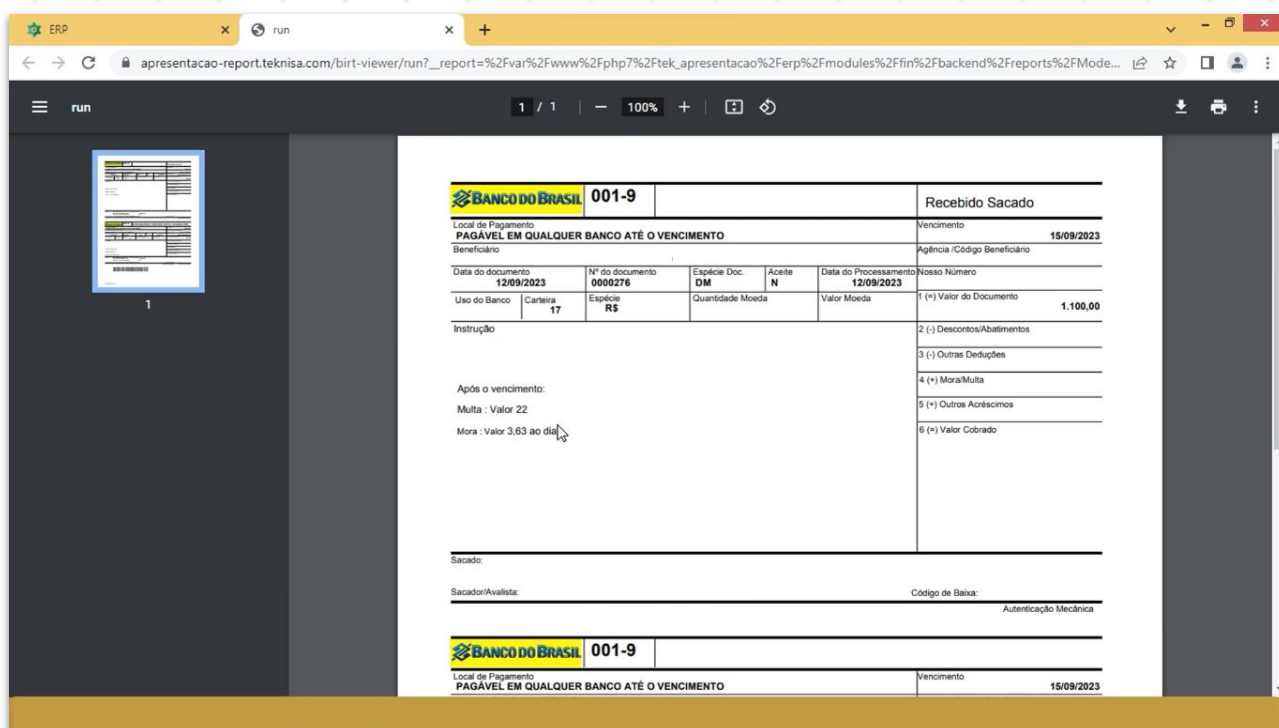
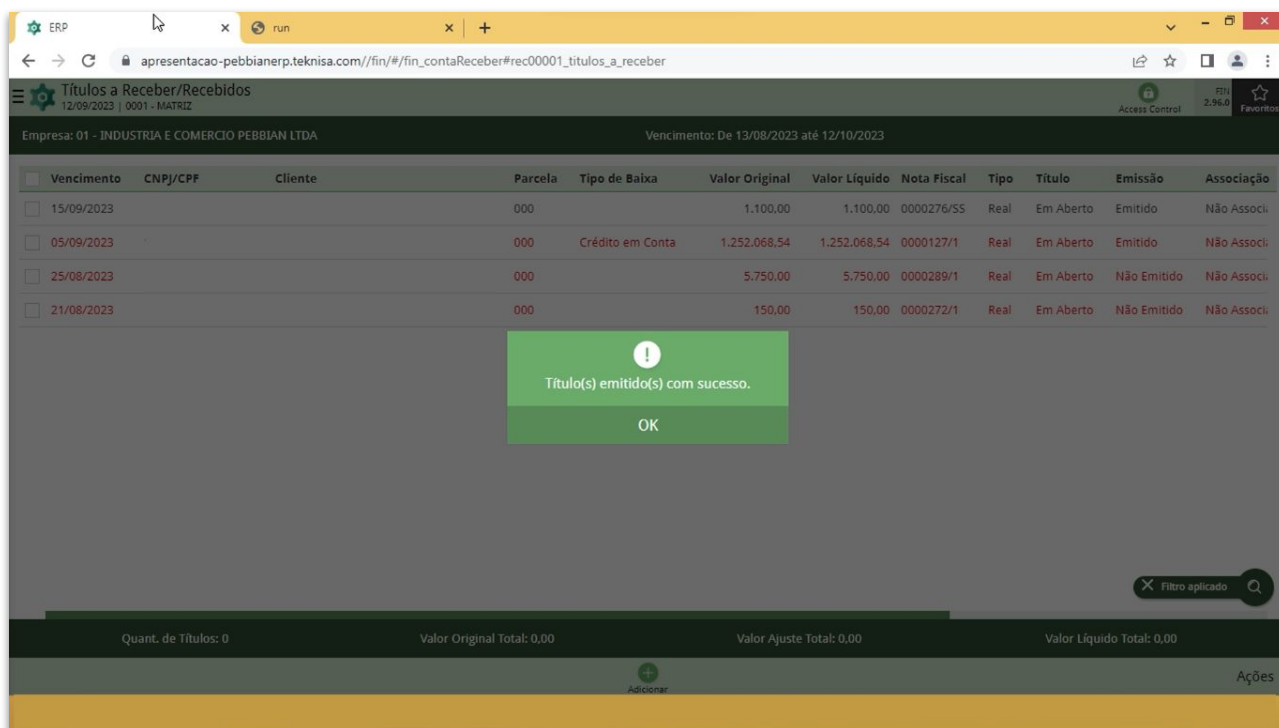

**Imagem 18** – Tela de Confirmação

Finalizando esse procedimento, a emissão do boleto a receber foi realizada com sucesso.